

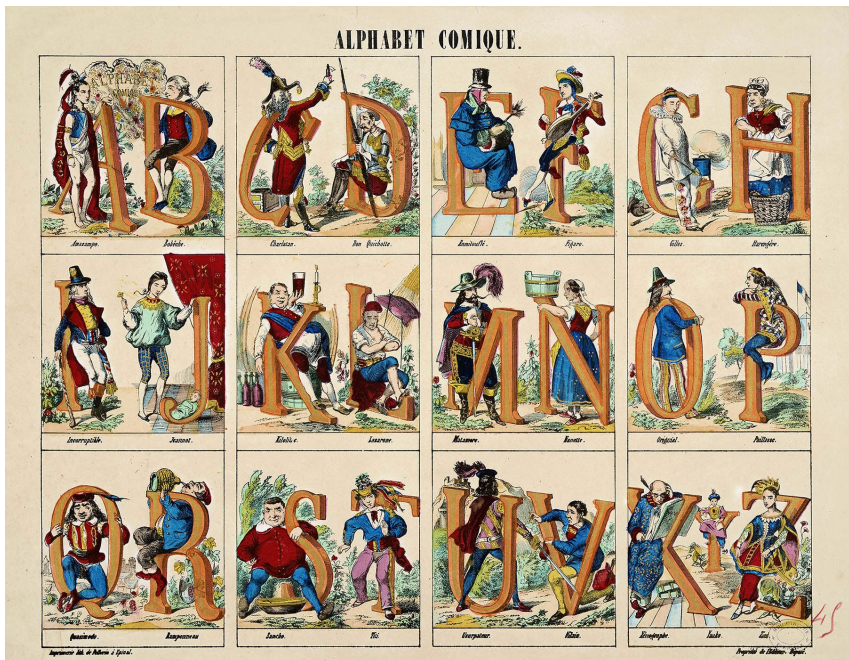

ALPHABET COMIQUE

Voici une devinette : une lettre manque à l'appel dans cet abécédaire... Serait-ce un oubli de l'éditeur ou un clin d'œil d'un dessinateur aussi comique que son alphabet ? Ni l'un, ni l'autre ! La grande absente est le W, entrée officiellement dans l'alphabet français sur le tard. C'est pour cette raison qu'elle ne figurait pas souvent dans les images populaires. Apparue au Moyen Âge,

elle est considérée avec réserve dans l'Encyclopédie de Diderot et d'Alembert en 1751 comme une lettre « pas proprement de l'alphabet françois ». Et ce n'est qu'en 1964 que Le Petit Robert reconnut la place du W comme la 23^e lettre de l'alphabet... Prenez garde, petits écoliers, de ne pas oublier une lettre lors de la récitation de l'alphabet !



Vers 1862
Pellerin, Épinal
Coll. Musée de l'Image / cliché E. Erfani